Graines d’histoires

Le comité de pilotage livres et petite enfance

du département de l’Hérault

LES OBJECTIFS

-Remettre en place et développer les partenariats autour de la lecture avec les services du Conseil départemental en charge de la petite enfance en tenant compte du cœur de métier de chacun

-Faire de la lecture un vecteur commun à ces services afin de l'intégrer naturellement dans la formation et dans le quotidien des personnels travaillant avec les tout-petits

-Proposer une offre et un calendrier d'actions réfléchis et coordonnés en s'appuyant sur le maillage territorial départemental

LES PARTENAIRES

-PMI
-Responsable de formation PMI
-Crèche et halte-garderie du Conseil départemental
-Agences sociales
-Responsable de RAM
-Bibliothécaire du réseau départemental de lecture publique
-Bibliothécaires petite enfance de la Médiathèque départementale
-Libraire
-Auteur-illustrateur / autrice

Et sollicitation du vice-président délégué à l'éducation et à la culture et de la vice-présidente déléguée à la solidarité, enfance et famille

LES ACTIONS MENEES

La journée petite enfance du 5 février 2019

Choix d'une auteure-illustratrice pour un travail sur 2 années (2019 et 2020) et sur tout le département : Corinne DREYFUSS

.un livre offert à toutes les assistantes maternelles en formation

Pomme pomme pomme T. Magnier, 2015 (Album)

.

.acquisitions de malles de livres pour les bibliothèques partenaires

Bébé béaba :
le tout pemier dico
T. Magnier, 2019

Caché !
T. Magnier, 2017

Dans mon jardin
T. Magnier, 2017

Connais-tu Pouf ?
Frimousse, 2016

...

.des rencontres avec Corinne Dreyfuss en bibliothèques et lieux d'accueil petite enfance

dans tout le département
avec des enfants et/ou des parents, des professionnels de la petite enfance

Médiathèque de Loupian

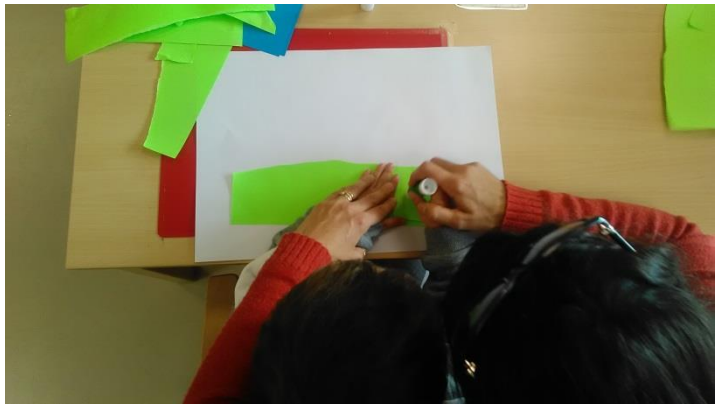

Gignac

Domaine départemental pierresvives

Formation assistantes maternelles

Cours d’alphabétisation

La création d’une exposition « à hauteur d’enfants »

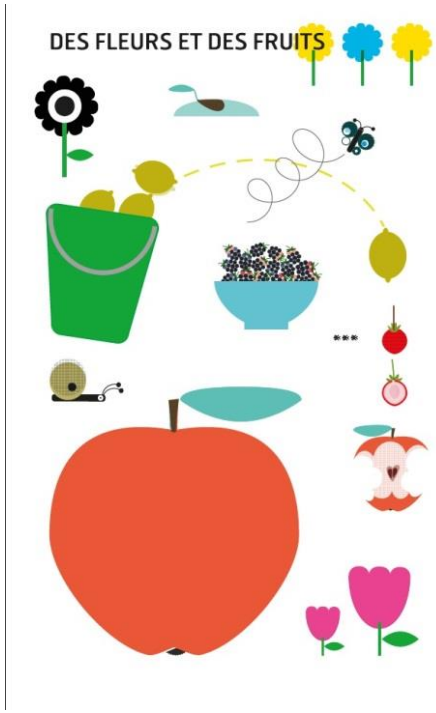

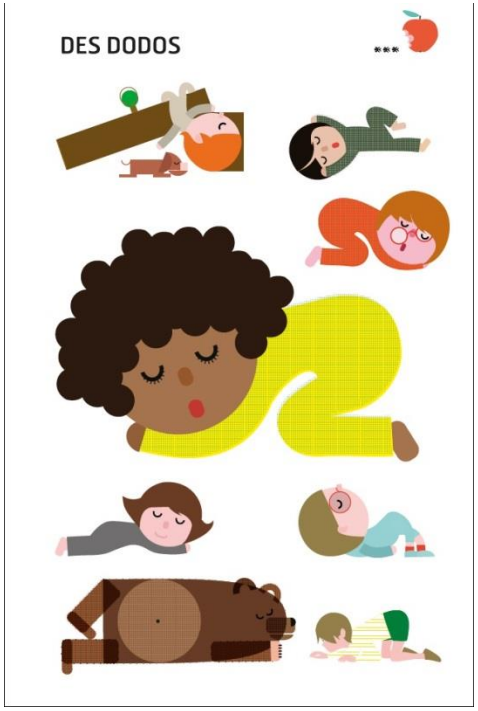

Des panneaux thématiques

Memory

Livres-puzzles

Tableau lumineux
et formes

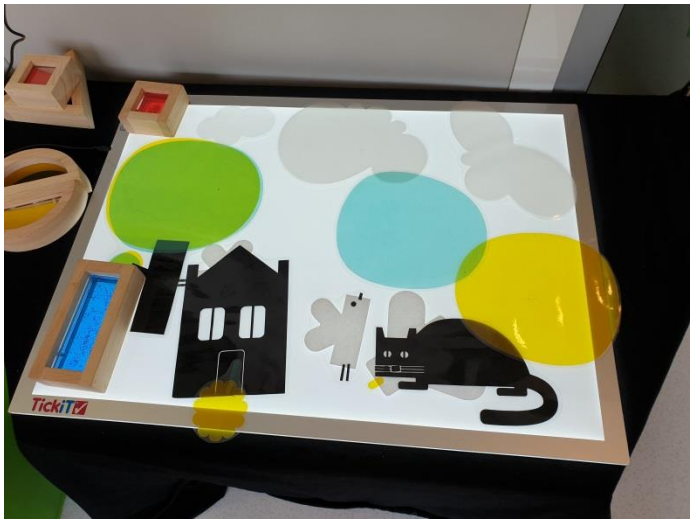

Table dessus / dessous
et illustrations

L’acquisition de 2 lots de petites bibliothèques mobiles

Ce mobilier peut être prêté sur demande écrite, pour une durée de 2 mois, à toute bibliothèque ou lieu d’accueil petite enfance qui développe un projet livres et petite enfance.